

2022年度 学部新入生 オリエンテーション日程表

2022年4月1日（金）～4月5日（火）

1. オリエンテーション期間中（入学宣誓式を含む）は、この日程表を確認して出席してください。
2. 各説明会等には、開始時間までに所定の会場に集合してください。
3. 会場・時間の変更がある場合は、大学ホームページ及び学生支援システム「OTANI UNIPA（大谷ユニパ）」に掲載します。事前に確認のうえ出席してください。
4. **体調不良や健康に不安がある場合には、学生支援課に事前連絡し、登校を控えてください。**

2022年度 学部 新入生オリエンテーション日程表

* 4/1(金)の「登録書類配付及び説明会」で学籍事項(学生本人の連絡先や、連絡保証人・学費請求先の情報)を本学の「OTANI UNIPA(学生支援システム)」に登録するための説明をします。4/2(土)に実施される「OUNET及びOTANI UNIPA(学生支援システム)利用説明会」参加後、4/4(月)17:00までに登録してください。

* 「入学宣誓式」、「登録書類配付及び説明会」の会場は、別頁の「学内建物配置図」を参照してください。教室番号について、「K●●●」は慶園館内の教室、「1●●●」は1号館内の教室、「2●●●」は2号館内の教室を示します。

* Web聴講登録期間・・・4/1(金)～4/5(火) : 「OTANI UNIPA(学生支援システム)」にアクセスし履修登録してください。

* 教科書販売期間・・・4/2(土)～4/22(金) : 教科書等販売サイト「onSmaRT」にアクセスし申し込んでください。 受取会場 : 2号館1階2102教室

* 4/2(土)以降の各種説明会の会場は、「登録書類配付及び説明会」で配付する「学生手帳」の「キャンパスマップ」及び「施設図」を参照してください。

* 授業開始は、4/8(水)の1時限(9:00)からです。

* オリエンテーションの各種説明会についての欠席連絡や質問は、◇内の部署等に連絡してください。なお、オリエンテーション全般に関する質問は学生支援課(TEL. 075-411-8119)へ問い合わせてください。

※は希望者、対象者のみ出席してください。

対象 日 時	文学部 真宗学科、歴史学科、文学科	文学部 哲学科 社会学部 現代社会学科、コミュニティデザイン学科	文学部 仏教学科 教育学部 教育学科 国際学部 国際文化学科
	9:15	登録書類配付及び説明会 (9:15～10:15) <学生支援課> [真宗学科] 【K205教室】 [歴史学科] 【K101教室】 [文学科] 【K207教室】	
10:30	入学宣誓式 (10:30～11:15) <学生支援課> 【講 堂】	登録書類配付及び説明会 (11:00～12:00) <学生支援課> [哲学科] 【K214教室】 [現代社会学科] 【1214教室】 [コミュニティデザイン学科] 【2301教室】	
11:00			
12:15	※「日本学生支援機構奨学金」予約採用候補者向け説明会 (12:15～13:45) <学生支援課> 【K101教室】 [対象者は必ず出席のこと]		
13:00		入学宣誓式 (13:00～13:45) <学生支援課> 【講 堂】	
14:15		※「日本学生支援機構奨学金」予約採用候補者向け説明会 (14:15～15:45) <学生支援課> 【K101教室】 [対象者は必ず出席のこと]	登録書類配付及び説明会 (14:15～15:15) <学生支援課> [仏教学科] 【K211教室】 [教育学科] 【K102教室】 [国際文化学科] 【1113教室】
15:30			入学宣誓式 (15:30～16:15) <学生支援課> 【講 堂】
16:30			※「日本学生支援機構奨学金」予約採用候補者向け説明会 (16:30～18:00) <学生支援課> 【K101教室】 [対象者は必ず出席のこと]

①※は希望者のみ出席してください。 ②欠席連絡や質問は、<内の部署等に連絡してください。

対象 日 時	文学部	文学部	文学部	社会学部	教育学部 教育学科		国際学部
	真宗学科、仏教学科、哲学科	歴史学科	文学科	現代社会学科、コミュニティデザイン学科	初等教育コース	幼児教育コース	国際文化学科
4月2日(土)	9:00 キャリア支援説明会 (9:00~10:00) <キャリアセンター> 【講堂】		キャリア支援説明会 (9:00~10:00) <キャリアセンター> 【講堂】		OUNET及びOTANI UNIPA利用説明会 (9:00~9:40) <教育研究支援課> 【K101教室】		キャリア支援説明会 (9:00~10:00) <キャリアセンター> 【講堂】
	10:10 OUNET及びOTANI UNIPA利用説明会 (10:10~10:50) <教育研究支援課> 【講堂】		キャリア支援説明会 (10:10~12:10) <キャリアセンター> 【K102教室】	OUNET及びOTANI UNIPA利用説明会 (13:00~13:40) <教育研究支援課> 【講堂】	履修登録説明会 (9:50~11:20) <教務課> 【K101教室】		OUNET及びOTANI UNIPA利用説明会 (10:10~10:50) <教育研究支援課> 【講堂】
	履修登録説明会 (11:00~12:30) <教務課> 【講堂】	クラス別懇談会 (10:10~12:10) <学科教員> 【会場は本学ホームページ、OTANI UNIPAに掲載。4/1の登録書類配付及び説明会でも紹介】	クラス別懇談会 (10:10~12:10) <学科教員> 【会場は本学ホームページ、OTANI UNIPAに掲載。4/1の登録書類配付及び説明会でも紹介】	クラス別懇談会 (10:10~12:10) <学科教員> 【会場は本学ホームページ、OTANI UNIPAに掲載。4/1の登録書類配付及び説明会でも紹介】	キャリア支援説明会 (11:30~12:30) <キャリアセンター> 【K101教室】		履修登録説明会 (11:00~12:30) <教務課> 【講堂】
	13:00				教職課程ガイダンス 初等教育コース (13:20~14:20) <教務課> 【K303教室】		
	13:20				教職課程ガイダンス 幼児教育コース (13:20~15:20) <教務課> 【K304教室】		
	13:30	クラス別懇談会 (13:30~15:30) <学科教員> 【会場は本学ホームページ、OTANI UNIPAに掲載。4/1の登録書類配付及び説明会でも紹介】	OUNET及びOTANI UNIPA利用説明会 (14:10~14:50) <教育研究支援課> 【K102教室】	履修登録説明会 (13:50~15:20) <教務課> 【講堂】	履修登録説明会 (13:50~15:20) <教務課> 【講堂】		
15:30				キャリア支援説明会 (15:30~16:30) <キャリアセンター> 【講堂】	クラス別懇談会 (15:40~17:40) <学科教員> 【会場は本学ホームページ、OTANI UNIPAに掲載。4/1の登録書類配付及び説明会でも紹介】		
15:40		履修登録説明会 (15:30~17:00) <教務課> 【K102教室】					
4月4日(月)	※教職課程(中学校・高等学校)ガイダンス (9:00~11:00) <教務課> 【講 堂】						
	※国際交流科目説明会【語学研修(英語、中国語)・フィールドワーク(アメリカ)】 (11:15~12:15) <教務課> 【K102教室】						
	※博物館学課程説明会 (12:30~13:00) <教務課> 【K101教室】						
	※真宗大谷派教師課程説明会 (13:15~14:15) <教務課> 【K102教室】						
	※大学コンソーシアム京都 単位互換授業説明会 (14:30~15:30) <教務課> 【講 堂】						
	※障がい学生サポーター募集説明会 (15:45~16:15) <学生支援課> 【K101教室】						
※外国人留学生説明会【外国人留学生は必ず出席のこと】 (16:20~17:40) <学生支援課> 【K208教室】							

対象 日 時	文学部 社会学部	真宗学科、歴史学科 現代社会学科、コミュニティデザイン学科	文学部 教育学部 国際学部	仏教学科、哲学科、文学科 教育学科 国際文化学科
	4月5日(火)	真宗本廟参拝式 (9:00~9:40) <東本願寺集合 8:30>		※学内奨学金 制度説明会 (9:30~9:55) <学生支援課>
新入生学科別親睦会 (11:00~12:30) <学科教員> 【会場は本学ホームページ、OTANI UNIPAに掲載。4/1の登録書類配付及び説明会でも紹介】		※「日本学生支援機構 貸与奨学金」新規出願説明会 (10:15~11:15) <学生支援課>		
※学内奨学金 制度説明会 (14:00~14:25) <学生支援課>		※「日本学生支援機構 給付奨学金」新規出願説明会 (11:30~12:30) <学生支援課>		
※「日本学生支援機構 貸与奨学金」新規出願説明会 (14:45~15:45) <学生支援課>		【講堂】	真宗本廟参拝式 (14:30~15:10) <東本願寺集合 14:00>	
※「日本学生支援機構 給付奨学金」新規出願説明会 (16:00~17:00) <学生支援課>				
		新入生学科別親睦会 (16:30~18:00) <学科教員> 【会場は本学ホームページ、OTANI UNIPAに掲載。4/1の登録書類配付及び説明会でも紹介】		

4月9日(土)	1. 若葉祭
	2. 健康診断
3. 学生生活ガイダンス(中央執行委員会による学生会についての説明を含む)【K101教室・K102教室】	9:20~10:20 健康診断の受付時間が10:30~11:20までの者
	11:30~12:30 健康診断の受付時間が9:30~10:30までの者、13:30~14:00までの者
	12:45~13:45 健康診断の受付時間が11:20~11:30までの者、14:00~15:00までの者
	14:00~15:00 健康診断の受付時間が13:00~13:20までの者、15:00~16:00までの者

オリエンテーションの概要

対面での説明会が実施できない場合には、オンラインでの実施やWEBサイトの閲覧に変更する場合があります。その場合には、学生支援システム「OTANI UNIPA」にて、連絡します。

区分	名称〈担当者・担当部署〉	概要
全 員 出 席 の も の	登録書類配付及び説明会 〈学生支援課〉	学生証、学生手帳等の必要書類を交付し、オリエンテーション期間中の諸注意を説明します。
	クラス別懇談会 〈各学科の教員〉	各学科の教員が、学科の概要説明や教員の紹介をします。その後、クラス指導教員・副指導教員がクラス運営や時間割の組み方を説明します。なお、会場は、本学ホームページ及び「OTANI UNIPA」に掲載します。
	履修登録説明会 〈教務課〉	受講する科目の履修登録方法などについて説明します。「登録書類配付及び説明会」で配付された『履修要項』を必ず持参してください。
	OUNET及びOTANI UNIPA利用説明会 〈教育研究支援課〉	大学のネットワークサービス「OUNET（オーユーネット）」及び学生支援システム「OTANI UNIPA（大谷ユニバ）」の利用方法について説明します。
	キャリア支援説明会 〈キャリアセンター〉	大学生活での目標設定やキャリア支援について説明します。GPS-Academic「個人結果レポート」を使用しますので、『GPS-Academic受検のご案内(※)』を参照の上、各自で受検し、持参してください。 ※3/31までは受験ポータルサイト「UGARO」、入学以降は「OTANI UNIPA」に掲載。
	新入生学科別親睦会 〈各学科の教員〉	学科別で学科教員、学科の学生との親睦会を実施します。聴講登録の確認や授業に関する質問を教員に直接できるチャンスです。また、新入生同士で自己紹介をするなど親睦を深めてください。なお、会場は本学ホームページ及び「OTANI UNIPA」に掲載します。
	真宗本廟参拝式 〈学生支援課〉	詳細はクラス別懇談会で指導教員が説明します。（4/1に配付する「しおり」を参照）
	学生生活ガイダンス【4月9日（土）実施】 〈学生支援課〉	授業以外の学生生活全般について説明します。
	健康診断【4月9日（土）実施】 〈保健室〉	受付は、博綜館1階保健室前です。（4/1に配付する学生手帳参照）
日 程 表 に 、 ※ 印 が つ い て い る も の は 希 望 者 、 対 象 者 の み 出 席	真宗大谷派教師課程説明会 〈教務課〉	真宗大谷派の寺院住職となるための資格取得について説明します。
	大学コンソーシアム京都 単位互換授業説明会 〈教務課〉	単位互換制度とは、他大学の科目を履修し、それを本学の単位として認定を受けることができる制度です。本学は、大学コンソーシアム京都に加盟し、京都地域を中心とした他大学が提供する科目を受講することができます。ここでは、その手続き等について説明します。
	国際交流科目説明会 【語学研修（英語、中国語）・フィールドワーク（アメリカ）】 〈教務課〉	本学では国際的な視野を深める目的で、国際交流科目を開講しています。この説明会では、その履修手続きについて説明します。予備登録カードを配付しますので、履修を希望する場合は必ず出席してください。
	教職課程（中学校・高等学校）ガイダンス 〈教務課〉	中学校・高等学校の教員免許取得について説明します。本ガイダンス内で、学校図書館司書教諭講習の説明も行います。希望者は必ず出席してください。
	教職課程（小学校）ガイダンス 〈教務課〉	教育学部教育学科初等教育コース新入生を対象に、小学校の教員免許取得について説明します。本ガイダンス内で、学校図書館司書教諭講習の説明も行います。希望者は必ず出席してください。
	教職課程（幼稚園）・保育士課程ガイダンス 〈教務課〉	教育学部教育学科幼児教育コース新入生を対象に、幼稚園教諭免許（一種）・保育士資格の取得について説明します。本ガイダンス内で、保育心理士の説明も行います。希望者は必ず出席してください。
	博物館学課程説明会 〈教務課〉	学芸員資格の取得について説明します。
	図書館学課程説明会 〈教務課〉	図書館学課程の科目履修は、第2学年からとなります。新入生で、図書館司書資格を希望する学生は、次年度のオリエンテーション時に開催する図書館学課程説明会に参加してください。
	障がい学生サポーター募集説明会 〈学生支援課〉	本学では、障がいのある学生に対し、講義保障や学生生活に関する各種支援を行うため、学生サポーターを募集しています。その支援内容やサポーター登録などの詳細を説明します。
	外国人留学生説明会 〈学生支援課〉	本学在籍中に外国人留学生としての在留資格を保つために必要な手続きや、日本で生活するうえでのマナーについて説明を行います。外国人留学生は必ず出席してください。
	学内奨学金 制度説明会 〈学生支援課〉	本学学生が利用できる本学独自の奨学金制度について説明します。
	「日本学生支援機構 貸与奨学金」 新規出願説明会 〈学生支援課〉	『奨学金ガイドブック（入学手続きサイトで公開）』を入学前に確認のうえ、日本学生支援機構奨学金にこれから出願を希望する学生は必ず出席してください。なお、貸与奨学金・給付奨学金は内容が異なるため、それぞれの説明会を行いますので注意してください。
	「日本学生支援機構 給付奨学金」 新規出願説明会 〈学生支援課〉	『奨学金ガイドブック（入学手続きサイトで公開）』を入学前に確認のうえ、必ず出席してください。無断欠席者は奨学金の貸与・給付を受けることができません。
学生会による新入生歓迎行事 4月9日（土）	「中央執行委員会による学生会についての説明」では学生会について知ることができます。また、「若葉祭」では各課外活動団体によるパフォーマンスや活動紹介が行われます。課外活動団体の入部を検討している学生は、ぜひ参加してください。	

<1号館>

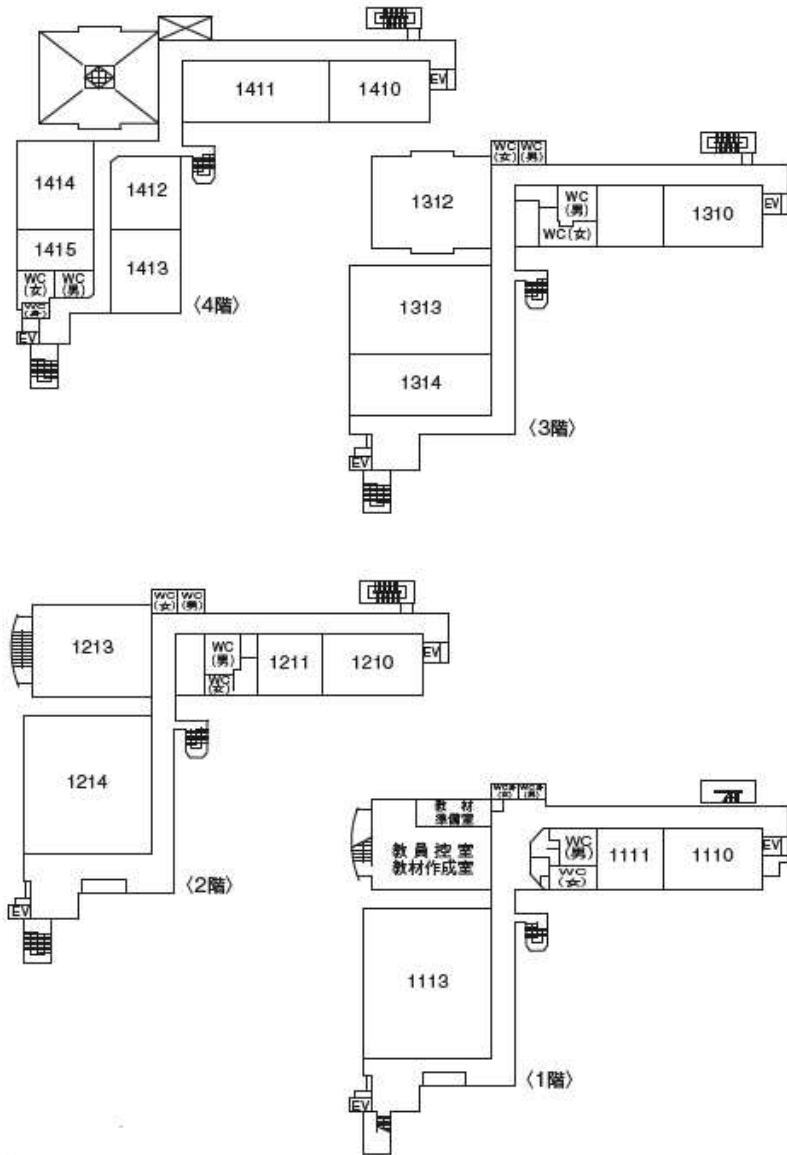

<2号館>

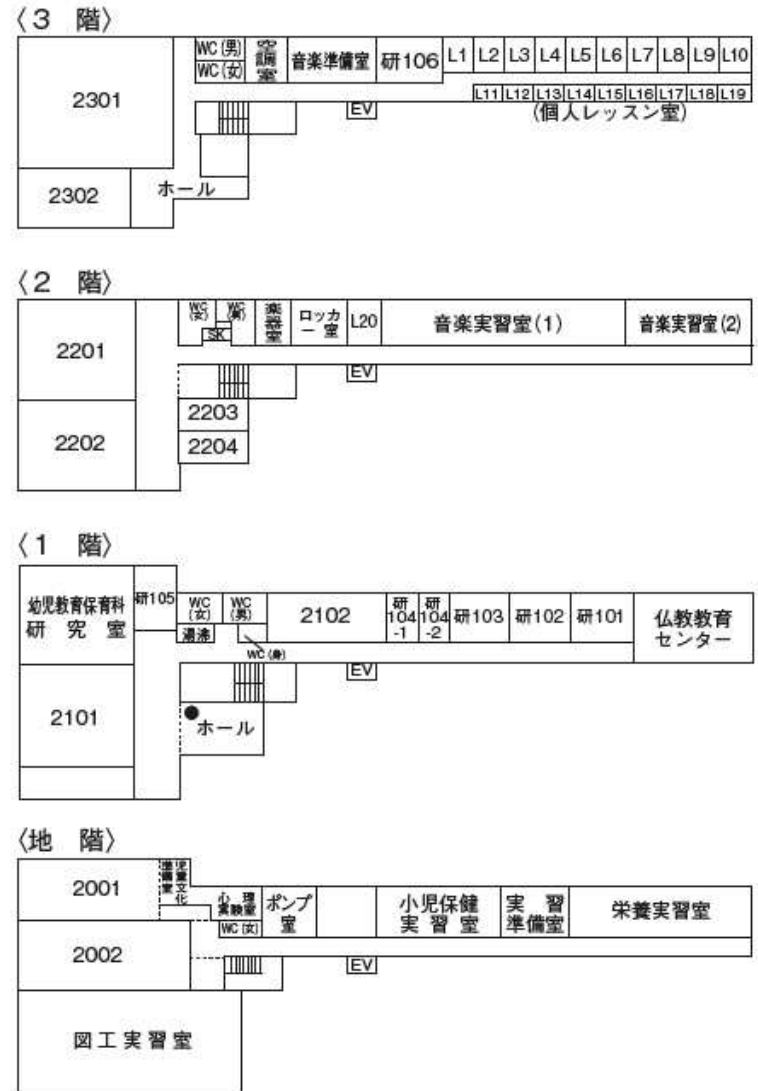

きょうもんかん
〈慶聞館〉

〈5階〉

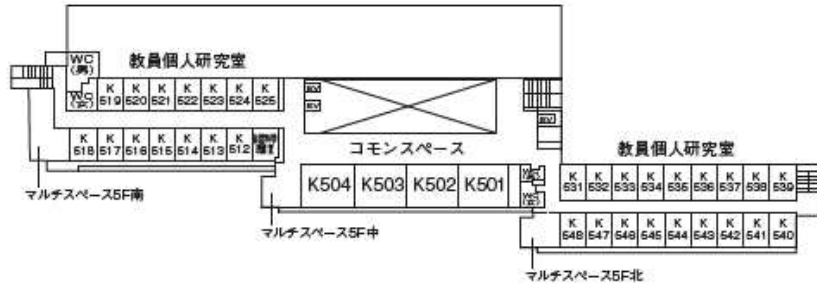

〈4階〉

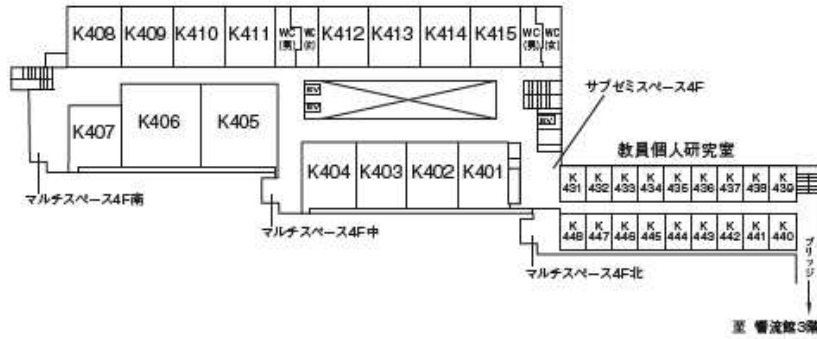

〈3階〉

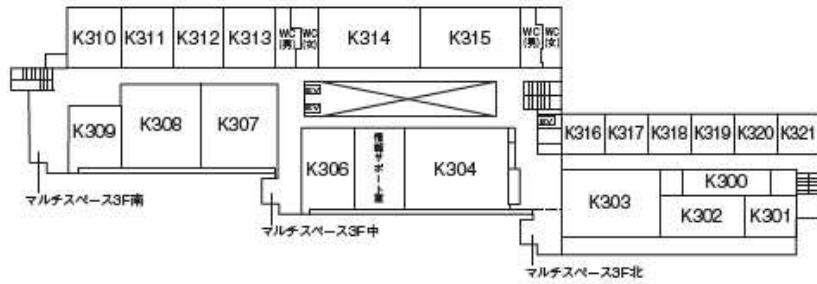

きょうもんかん
〈慶聞館〉

〈2階〉

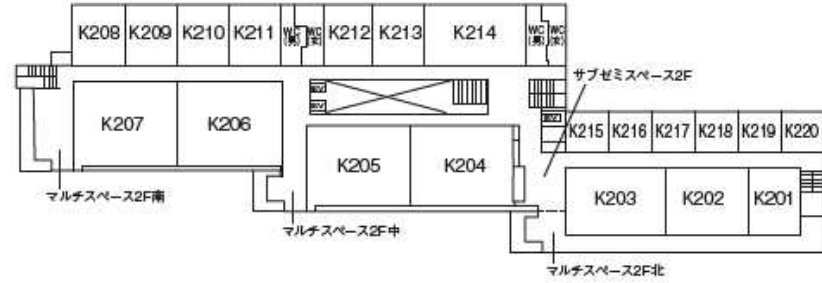

〈1階〉

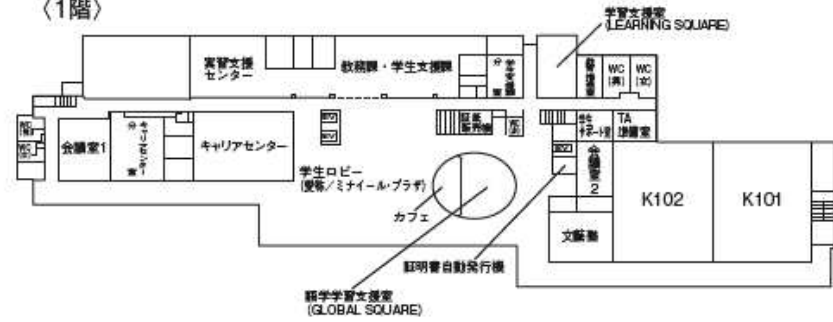

2022 年度健康診断受診案内【新入生】

健康診断は必ず受診してください

健康診断は、異常の早期発見や健康の保持増進を目的として、学校保健安全法に基づいて実施しています。学内健診では感染予防対策に取り組んでいますので、安心して受診してください。

〔1〕日 程

学部、学科によって時間帯が異なるため、以下の日程を確認してください。

感染症対策のため、指定された時間に受診してください。

所属学科の受付時間に受診できない場合は、ご自身の性別の時間内で受診してください。

健康診断当日は、体温測定を実施してから登校してください。

※37.5℃以上の発熱や体調不良がある場合は、感染拡大防止のため当日の健康診断を受けることはできません。

日 程	受付時間	対 象 者
4 月 9 日 (土)	9 : 30~10 : 00	女性 国際学部 (国際文化) 教育学部 (教育学科 幼児教育コース) 教育学部 (教育学科 初等教育コース) 文学部 (真宗・仏教・哲) 文学部 (歴史) 文学部 (文) 社会学部 (現代社会) 社会学部 (コミュニティデザイン) 大学院・編入生・再入学・復籍
	10 : 00~10 : 20	
	10 : 20~10 : 30	
	10 : 30~10 : 45	
	10 : 45~10 : 55	
	10 : 55~11 : 05	
	11 : 05~11 : 20	
	11 : 20~11 : 30	
	09 : 30~11 : 30	
	13 : 00~13 : 20	男性 文学部 (歴史) 文学部 (哲・文) 文学部 (真宗・仏教) 社会学部 (現代社会) 社会学部 (コミュニティデザイン) 教育学部 (教育学科 初等・幼児教育コース) 国際学部 (国際文化) 大学院・編入生・再入学・復籍
	13 : 30~14 : 00	
	14 : 00~14 : 30	
	14 : 30~15 : 00	
	15 : 00~15 : 30	
	15 : 30~15 : 45	
	15 : 45~16 : 00	
	13 : 00~16 : 00	

〔2〕受診項目

身長、体重、視力、聴力、尿検査、内科診察、胸部レントゲン検査
心電図検査 (新入生 第1学年のみ)

〔3〕場 所 博綜館 (受付：博綜館1階保健室前)

〔4〕注意事項

①持参するもの

- ・問診票2種類 (健康診断問診票、新型コロナウイルス感染拡大防止について)
- ・メガネ・コンタクトレンズ (普段使用している人のみ)

②服装の準備

- ・無地のTシャツ等 (レントゲン検査時、着用したまま撮影が可能となります)
可・・・無地であれば色つきでもよい。袖はあってもなくてもよい。
不可・・・刺繍やボタンのついているもの。プリント・ストライプ・柄のもの。
- ・タイツやストッキングは不可 (心電図で足首を出すため)
- ・ゴム・髪どめ (長髪の場合はアップにしてください)

【健康診断についての問い合わせ先】

大谷大学 保健室 075-411-8120

(開室時間 平日 9:00~17:00)