

大谷大学に根づく 人間学の視点が今後の キャリアにつながる。

大谷大学のカリキュラムは、三モットーに基づく力を培えるように設定されています。「本務遂行」は本当の自分らしい生き方を問い続け、答えのない課題にも前向きに取り組む力。「相互敬愛」は、多様性の中で他者と敬い合える力。「人格純真」は自分を理解し、他者を敬う重要性を理解したうえで、社会変化や社会課題と真摯に向き合う力です。そしてカリキュラムにおいて、すべての根幹となり、専門分野だけでなくキャリア教育にもつながる大谷大学ならではの学びが「人間学」です。



カリキュラムの特徴

一人ひとりの未来に向き合う、 キャリアサポート。

人間学とともに、きめ細かな就職サポートも高い就職率のポイント。第1学年からキャリア意識を醸成する働きかけを行い、自ら進路を切り拓いていけるよう支援しています。



数字で見る就職実績 (2024年3月卒業生実績)

就職率 就職者数632人	99.5%	学生の卒業後進路把握率	100%	中学校・高等学校教員採用試験合格者 2023年度実数	5名
教員就職率 教育学部・教育学科・初等教育コース/ 就職者数32人	82.1%	免許取得率 (小学校教諭一種免許) 教育学部・教育学科・初等教育コース/ 取得者数40人	100%	保育職就職率 教育学部・教育学科・幼児教育コース/ 就職者数73人	100%
免許・資格取得率 (幼稚園教諭一種免許・保育士) 教育学部・教育学科・幼児教育コース/ 取得者数 幼稚園教諭一種免許79人・保育士77人	100%	公務員試験 (保育職) 合格率 教育学部・教育学科・幼児教育コース/ 合格者数9人	81.8%		

企業等の採用担当者からの声

- 接客が丁寧で、依頼ごとにしっかりと対応する方が多く、仕事を任せられる安心感があります。
- 周りをしっかり見たうえで、自分の意見をしっかり持っている方が多いので、幹部になっている方が多いです。一人一人に真摯に向き合い、スタッフが働きやすい環境を整えてくれています。
- 挑戦することが好きで、吸収力も高く会社での評価はとても高いです。

自分の現在地って？

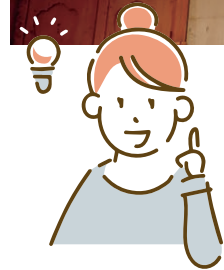

オープンキャンパスで 人間学を体験しよう！

オープンキャンパスは、リアルな大学生活にふれるチャンス。大学紹介を始め、入試対策、個別相談など、皆さんの知りたい!学びたい!が見つかるプログラムを数多くご用意しています。特別プログラムとして「人間学」の学び紹介も実施していますので、ぜひ体験してみてください。

PICK UP!

「大谷大学ってどんなところ?」を知る充実のプログラム

- 大学紹介
- 入試対策 (小論文・教科)
- 全学部・学科の学び紹介

- 個別相談
- キャンパスツアー
- 学生座談会 など

オープンキャンパスの詳細をチェック!

アクセス 駅すぐの立地で、大学生活が充実!

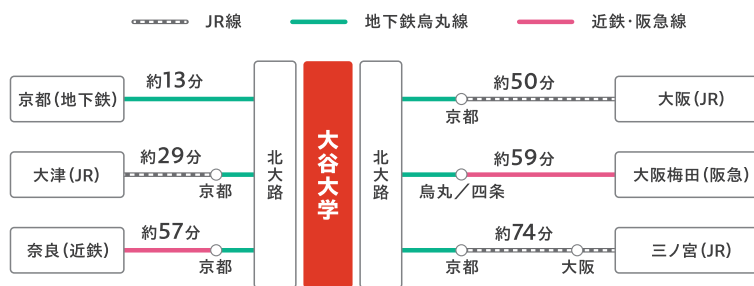

Be Real 大谷大学 入学センター 〒603-8143 京都市北区小山上総町 [TEL] 075-411-8114 (直通) [E-mail] nyushi-c@sec.otani.ac.jp

- | | | | | | |
|---|---|---|--|---|--|
| <p>文学部</p> <ul style="list-style-type: none"> 真宗学科 <ul style="list-style-type: none"> 思想探究コース 現代臨床コース 国際コース 仏教学科 <ul style="list-style-type: none"> 現代仏教コース 仏教思想コース | <p>哲学科</p> <ul style="list-style-type: none"> 西洋哲学・日本思想コース NEW 心理学・人間関係学コース 倫理学・社会思想コース NEW 宗教学・死生学コース | <p>歴史学科</p> <ul style="list-style-type: none"> 日本史コース 世界史コース 歴史ミュージアムコース 京都探究コース <p>文学科</p> <ul style="list-style-type: none"> 言語文化コース NEW 現代文芸コース | <p>社会学部</p> <ul style="list-style-type: none"> 現代社会学科 <ul style="list-style-type: none"> 現代社会学コース コミュニティデザイン学科 地域政策学コース 情報メディアコース 社会福祉学コース | <p>教育学部</p> <ul style="list-style-type: none"> 教育学科 <ul style="list-style-type: none"> 初等教育コース 幼児教育コース 国際文化学科 <ul style="list-style-type: none"> 英語コミュニケーションコース 欧米文化コース 韓国・朝鮮文化コース NEW 中国文化コース NEW | <p>大学院</p> <ul style="list-style-type: none"> 人文学研究科 <ul style="list-style-type: none"> 真宗学専攻 仏教学専攻 哲学専攻 仏教文化専攻 国際文化専攻 教育・心理学専攻 |
|---|---|---|--|---|--|

2025 SCHEDULE	
4月27日	日
5月18日	日
6月15日	日
7月21日	月・祝
7月26日	土
8月2日	土
8月3日	日
8月24日	日
9月21日	日
12月14日	日
2026年	
3月22日	日

学部・学科を知る
入試制度を知る
大谷大学を知る



なぜ大谷大学は 企業に選ばれ続けているのか?

ANSWER

これからの社会に必要な視点を養える
「人間学」を学べるから

99.5%

就職率

2024年3月卒業生実績
就職者数632人
(2023年度 全国平均98.1%)

近畿圏 実就職率ランキング 京都の大学: 第3位
大学通信プレスセンター『ユニヴァプレス』vol.43

人間学の視点で学ぶ大谷大学なら これからの社会で必要な力を養える。

自律性

自分の強みを理解し、 問題解決に活かす力

在宅ワーク、副業、転職、起業など働き方の選択肢が増えた今、大切なのは自分の強みを理解し、自ら問題を解決しようとする力です。さらに自由の中にも倫理観を持ち、常に個人や企業の社会的責任を意識することも重要視されています。

協調性

多様な人を受け入れ、 共に高め合える力

現代はビジネスの現場においても、人種や性別、宗教、価値観などの多様性が重んじられるようになりました。互いの違いを認め合って積極的にコミュニケーションを図り、チームで成果を出せる、そんな人材の活躍が期待されています。

柔軟性

社会や市場の変化に しなやかに対応する力

社会構造や市場環境は急速に変化するため、ひとつの考え方や方法に固執せず柔軟に対応していかなければなりません。また今後は人生100年時代と言われており、長期的なキャリア形成を見すえ、いつまでも学び続ける姿勢が求められます。

これからの
社会に
必要な能力*

今は、多くの仕事をAIなどの新技術で均一にこなせる時代。そのため、人にしか成し得ないイノベーションや事業創造で違いを出そうとする企業が増え、経済産業省も「人的資本経営」を政策のひとつに掲げています。これは働き手が持つ経験や知識、スキルなどを、企業の経営を左右する人的な資本ととらえ、これまで以上に大切に活かそうとする考え方です。また社会構造の変化を受け、企業が採用活動において求める人材像も変わってきています。*

* 経済産業省WEBサイト内「人的資本経営～人材の価値を最大限に引き出す～」 「人的資本経営の実現に向けた検討会 報告書～人材感伊藤レポート2.0～」を参照・引用して作成



人間学の視点から その力が身につく。

大谷大学では、開学時から**三 motto**として、「**本務遂行・相互敬愛・人格純真**」を掲げています。これらの方針を土台に受け継がれている学びが「人間学」。仏教の視点に基づき、人間そのものについて深く考えていきます。考えるきっかけは「生と死」「差別」「人間関係」などさまざまですが、その多くに明確な答えはありません。だからこそ問い続け、他者の考えも興味深く聞いて意見を交わすことができます。こうした「探究」を通して自分自身について知り、変化や違いを受け入れ、協働できる人物へと成長します。

大谷大学では



CASE 01 生み出す仕事

製造業 建設業 情報通信業

株式会社eクリ | IT系企画・開発職



鷺尾 諒さん
文学部 仏教学科
2021年3月卒業
NHK学園高等学校出身

新部署に抜擢されたのはきっと、常識を疑う姿勢があったから。

日々、初対面のお客様と話し、同僚と協働していますが、高校までの私は不登校で、人付き合いが苦手でした。何かを変えたいと飛び込んだ大谷大学で感じたのは、そんな自分でも溶け込める温かな校風。そして人間学で「常識を疑う」姿勢を学び、自分に自信を持てるようになりました。たとえば、王族の身分を捨てて仏教をひらいた仏陀の生涯を学ぶと、一般に良いとされる常識が誰にとっても良いとは限らないと分かってきました。自分の汚点に感じていた不登校の過去も、自分の大切な個性として認めることができるようになっていきました。

私は現在、ITサービス系の企業に勤めています。日ごろ大事にしているのは、単に言われたことだけやるのではなく、より良い改善策やアイデアを考えて提言していくこと。そんな姿勢が評価されたのか、昨年できた新部署に抜擢され、現在はVRゴーグル向けのアプリケーション開発業務に携わっています。未知の業務領域ですが、大谷大学で学んだ「常識を疑う」姿勢で、まだ社会の中にない新しい製品やサービスを企画し、実現していきたいです。

INTERVIEW

人間学で培った視点が、いま社会でどう生きているか

CASE 03 喜びを届ける仕事

観光業 運輸業 卸売業 小売業 不動産業
サービス業(飲食など)

リゾートトラスト株式会社 | 接客・販売職



山村 美結さん
文学部 国際文化学科
(現・国際学部 国際文化学科)
2023年3月卒業
滋賀県・虎姫高等学校出身

大学で培った、多様性を受け入れる力を活かして接客を極める。

高校生の時、内向的な性格でしたが、英語が大好きかも？と感じて大谷大学の国際文化学科に進みました。授業やアルバイトを通して、次第に人と関わることが楽しくなり、接客を極めようとホテル業界に就職。フロント業務に従事した後、複数部署での経験を積むべく、現在は別のホテル内のブティックで働いています。

フロントでもブティックでも、さまざまなお客様が来られます。また私が働くホテルは会員制のため、お客様とは長く深いお付き合いとなり、特別感のあ

るおもてなしも演出しています。多様な価値観やバックグラウンドを受け入れ、その方が求めておられることは何かを探る際に、大谷大学で学んだ異文化コミュニケーションや人間学が生きていていると感じます。「命とは？」といった答えのない問いに向き合う機会が多く、いろんな意見を聞くことで多角的な視点が培われました。どのようなお客様にも柔軟に対応し、お客様アンケートで印象に残ったスタッフとして私の名前を挙げていただけることが一番のやりがいです。

CASE 02 サポートする仕事

金融・保険業 福祉・医療 幼稚園教諭・保育士・保育教諭 教員・教育関連業
サービス業(農協・ビルメンテなど) 宗教 国家公務・地方公務(警察・自衛隊)

医療法人 篤友会 関西リハビリテーション病院 | 医療系対人援助職



藤原 みちるさん
文学部 社会学科
(現・社会学部 コミュニティデザイン学科)
2019年3月卒業
滋賀県・甲西高等学校出身

問題解決により、患者様が心から元気になる姿を見たくて。

回復期にある患者様を対象とした病院で、医療ソーシャルワーカーという仕事に就いています。具体的な仕事内容は、入院時における病前生活の様子聞き取りや、退院時の在宅復帰に向けた援助、転院先の調整など多岐にわたります。

高校時代、漠然と福祉分野の仕事に興味を持って大谷大学に進学しました。在学中に授業の一環として病院を見学し、ソーシャルワーカーが医療現場でも活躍できると知ったことで今の自分があります。大学入学前は、部活動など限られたコミュニティの中でしか人と関わっ

ていませんでした。大谷大学はアットホームな大学なので、そんな私でも無理なく少しずつ人間関係を広げ、相手の立場になって物事を考えたり、自分とは違う考え方を受け入れたりすることができるようになりました。仏教の教えがベースにあったことも大きかったと思います。今、関わっている患者様の中には、経済的に苦しい方や、ご家族との関係が希薄な方もいらっしゃいます。その方の心の中のわかまりを少しでも解きたい、元気に退院されていく姿が見たいという思いで日々取り組んでいます。

CASE 04 つなぐ仕事

情報通信業 サービス業(郵便など) 国家公務・地方公務(市役所)
福祉・医療 教員・教育関連業 鉄道

西日本旅客鉄道株式会社(JR西日本) | 鉄道現業職



武田 怜さん
文学部 歴史学科
2024年3月卒業
福井県・北陸高等学校出身

野球で磨いた「人として」の部分、人間学でさらに深めた。

大学まで野球に打ち込み、野球はやり切ったという思いで就職先には幼い頃から好きだった鉄道会社を選びました。新幹線の運転士をめざし、現在は改札などの駅務に従事して基礎知識を身につけています。

出勤したら、まず更衣室の横にあるトイレを掃除。これは自主的に続けているルーティーンです。そういった場所が美しくなると、心まで洗われたような気がします。また駅の仕事は、自分の伝え方ひとつでお客様の受け取り方が変わるため、身だしなみから声のトーンにまで気を配るようにしています。「人として」の部

分が大きく問われる仕事です。野球で身につけた礼儀やマナー、心の強さはもちろんですが、人間学で多様な生き方や価値観に触れ、「自分はどうありたいか」を考えた経験も、意識せずとも今につながっています。また、秦の始皇帝といった歴史上の人物の人間性を紐解く学びなど、幅広いのも人間学の面白さでした。専門分野によって切り口が異なるので、自分が興味のある分野から人間を考えることができます。自分自身は「人としてどうあるべきか」に向き合う学びです。